KRAFTOOL

СКОБЫ И ГВОЗДИ

Профессиональные расходные материалы KRAFTOOL обеспечивают безупречное функционирование скобозабивного пистолета и наивысшее качество выполнения работ.

- Точная геометрия скобы гарантирует стабильную работу с любыми типами инструмента
- Инновационная система закалки препятствует изгибу во время удара
- Сверхтвердая гальванизированная японская сталь с высоким пределом прочности

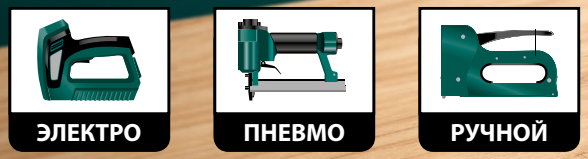

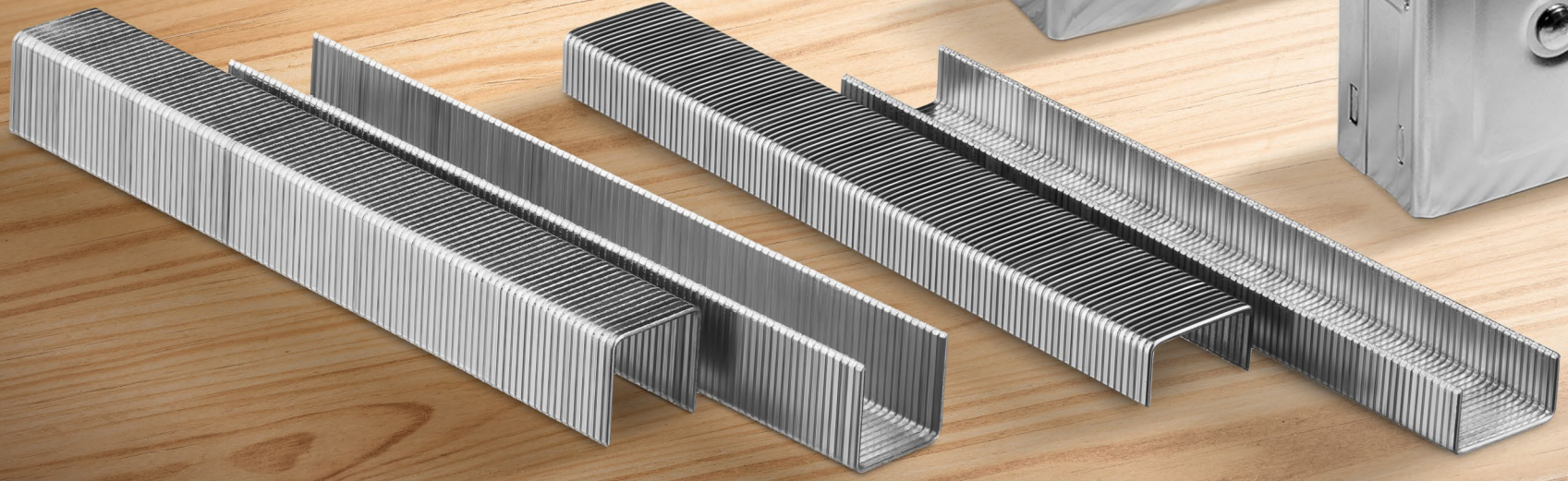



Скобы для степлера с узкой спинкой.

1000 шт. в упаковке

KRAFTOOL

53

A | 10 | JT21

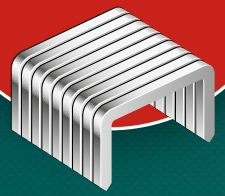

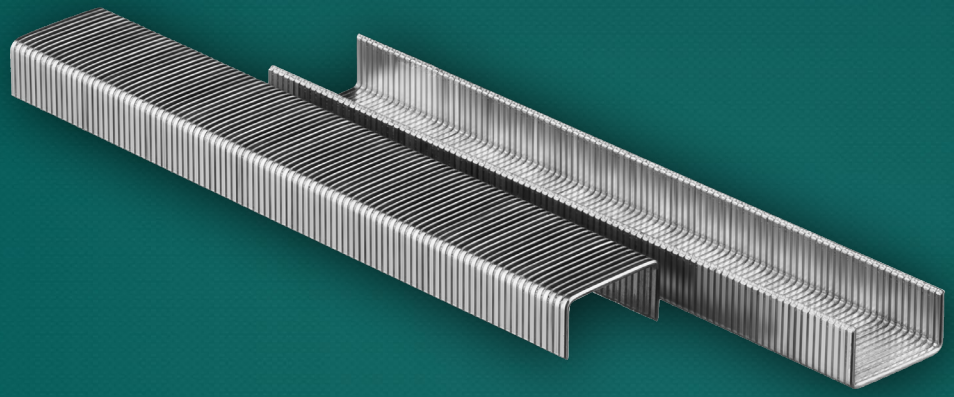

ОСНОВНАЯ ФУНКЦИЯ

Деликатное крепление материала к поверхности без повреждений

Применение: крепление тканых материалов к поверхностям из дерева, ДВП, и т. п. с помощью скобозабивного пистолета.

Покрытие специальным клеем, препятствующим процессу окисления и обеспечивающим надежную фиксацию скоб в материале

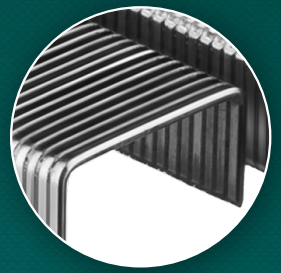

Абсолютная точность геометрических размеров: универсальное применение с любым инструментом и материалом

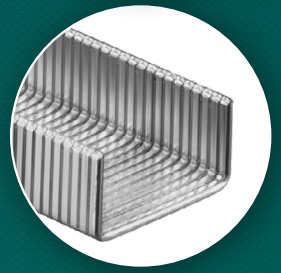

Сверхтвердая гальванизированная японская сталь с высоким пределом прочности

Инновационная система закалки препятствует изгибу во время удара

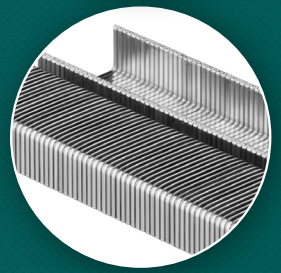

Тип степлера	Ширина спинки, мм	Длина спинки, мм	Толщина, мм	Высота (h), мм	Артикул
 ручной	0.75	11.4	0.50	6	31670-06
				8	31670-08*
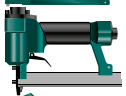 пневмо				10	31670-10
				12	31670-12
 электро				14	31670-14
пневмо + электро	0.75	11.4	0.50	18	31670-18

Фронтальный вид

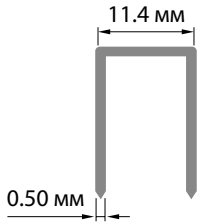

Вид сбоку

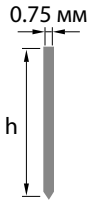



Упаковка: цветная коробка

20-0387 / www.kraftool.ru / * Данный артикул представлен на фото.

Скобы для степлера с широкой спинкой.

1000 шт. в упаковке

KRAFTOOL

140

G | 11 | 57

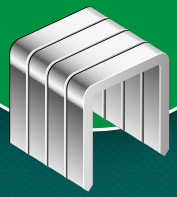

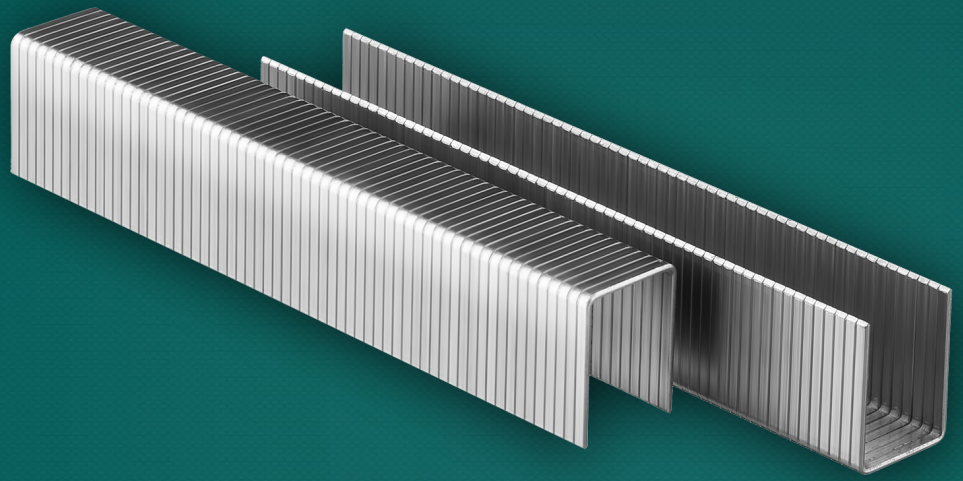

ОСНОВНАЯ ФУНКЦИЯ

Деликатное крепление материала к поверхности без повреждений

Применение: крепление деревянных заготовок, нетканых материалов, пленок, уплотнителей, бумаги и картона к поверхностям из дерева, ДВП и т. п. с помощью скобозабивного пистолета.

Покрытие специальным клеем, препятствующим процессу окисления и обеспечивающим надежную фиксацию скоб в материале

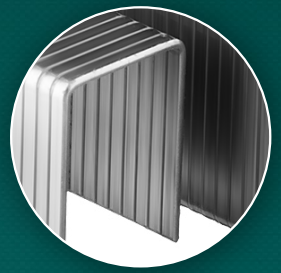

Абсолютная точность геометрических размеров: универсальное применение с любым инструментом и материалом

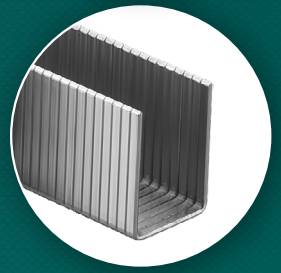

Сверхтвердая гальванизированная японская сталь с высоким пределом прочности

Инновационная система закалки препятствует изгибу во время удара

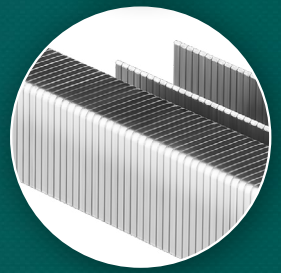

Тип степлера	Ширина спинки, мм	Длина спинки, мм	Толщина, мм	Высота (h), мм	Артикул
 ручной пневмо электро	1.25	10.6	0.55	6	31680-06
				8	31680-08
				10	31680-10
				12	31680-12
				14	31680-14*

Фронтальный вид

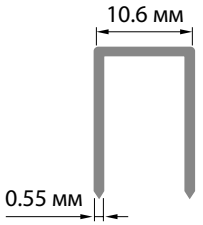

Вид сбоку





Упаковка: цветная коробка

Скобы для степлера с широкой спинкой.

5000 шт. в упаковке

KRAFTOOL

53F

D | 056 | 20GA

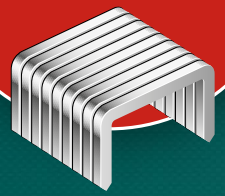

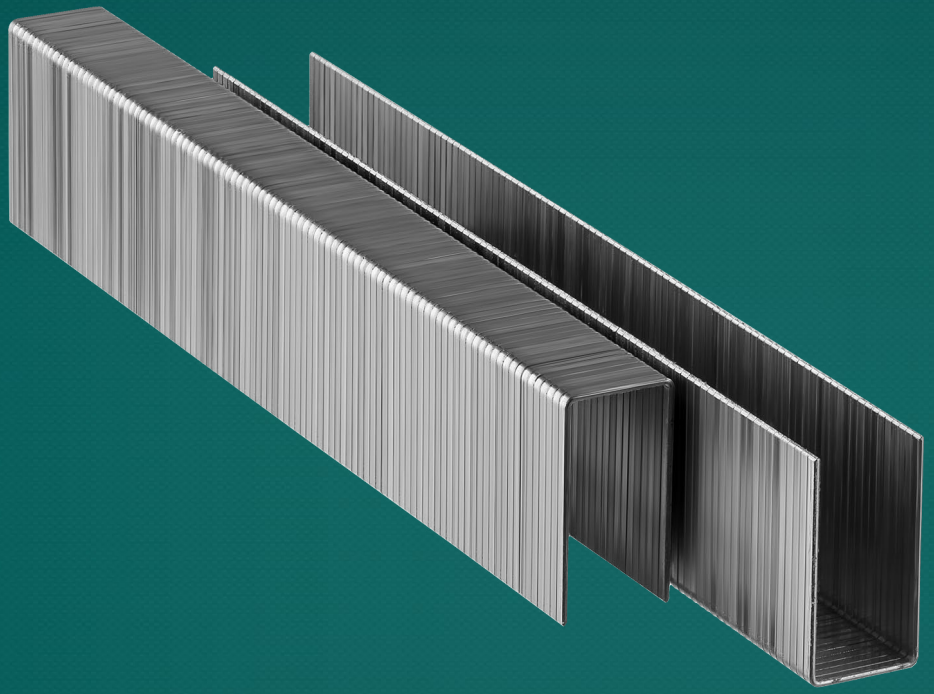

ОСНОВНАЯ ФУНКЦИЯ

Надежное крепление проволочной сетки и тонкого металла

Применение: крепление различных материалов к поверхностям из фанеры, дерева, ДСП с помощью электрического или пневматического степлера.

Покрытие специальным клеем, препятствующим процессу окисления и обеспечивающим надежную фиксацию скоб в материале

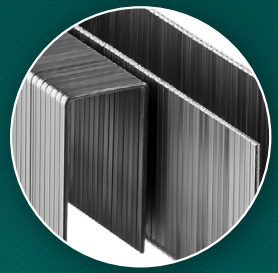

Абсолютная точность геометрических размеров: универсальное применение с любым инструментом и материалом

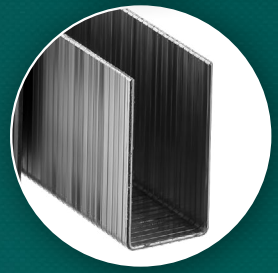

Сверхтвердая гальванизированная японская сталь с высоким пределом прочности

Инновационная система закалки препятствует изгибу во время удара

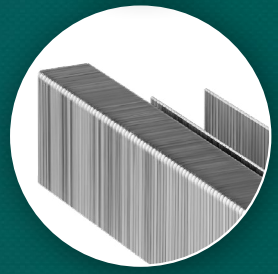

Тип степлера	Ширина спинки, мм	Длина спинки, мм	Толщина, мм	Высота (h), мм	Артикул
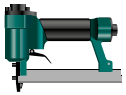 пневмо  электро	**1.2**	**11.3**	**0.6**	**10**	31787-10
				13	31787-13
				16	31787-16
				22	31787-22*

Фронтальный вид

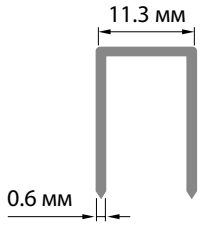

Вид сбоку

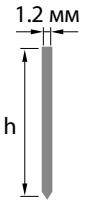



Упаковка: коробка картонная

20-0387 / www.kraftool.ru / * Данный артикул представлен на фото.

Скобы для степлера с узкой спинкой.

5000 шт. в упаковке

KRAFTOOL



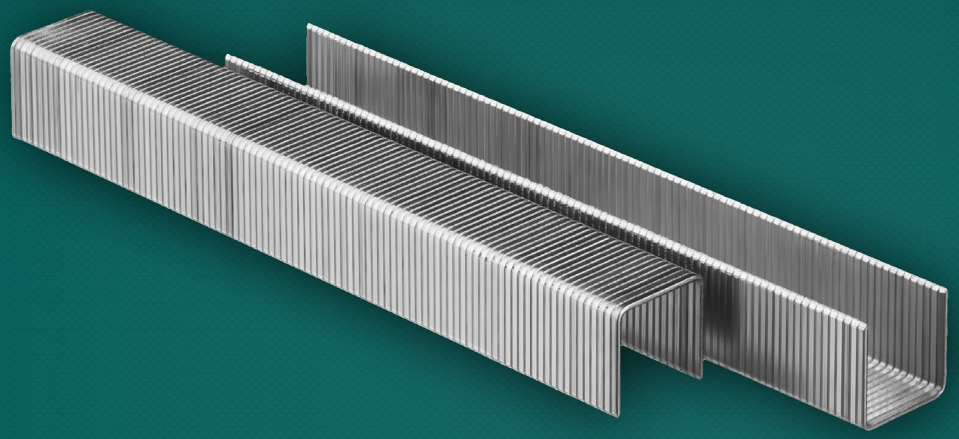

ОСНОВНАЯ ФУНКЦИЯ

Надежное крепление материалов из текстиля к древесине

Применение: крепление различных материалов к поверхностям из фанеры, дерева, ДСП с помощью электрического или пневматического степлера.

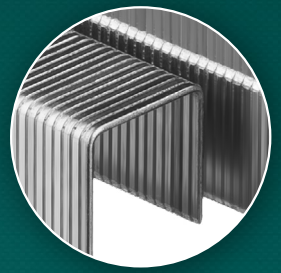

Покрытие специальным клеем, препятствующим процессу окисления и обеспечивающим надежную фиксацию скоб в материале

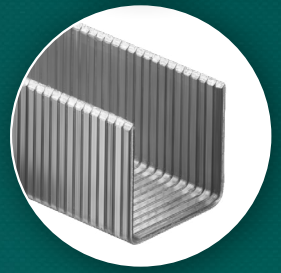

Абсолютная точность геометрических размеров: универсальное применение с любым инструментом и материалом

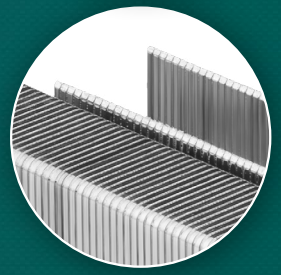

Сверхтвердая гальванизированная японская сталь с высоким пределом прочности

Инновационная система закалки препятствует изгибу во время удара

Тип степлера	Ширина спинки, мм	Длина спинки, мм	Толщина, мм	Высота (h), мм	Артикул
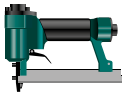 пневмо  электро	**0.95**	**12.8**	**0.65**	**6**	31780-6
				8	31780-8
				10	31780-10
				12	31780-12*
				16	31780-16

Фронтальный вид

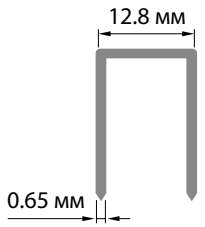

Вид сбоку

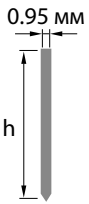



Упаковка: коробка

20-0387 / www.kraftool.ru / * Данный артикул представлен на фото.

Скобы для степлера специальные особо прочные.

5000 шт. в упаковке

KRAFTOOL

55

C | 14 | 606

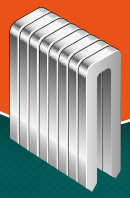

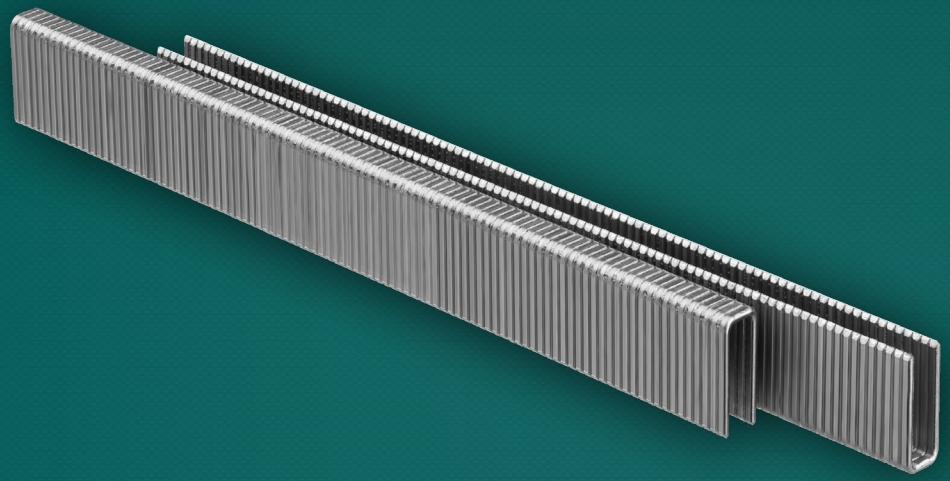

ОСНОВНАЯ ФУНКЦИЯ

Незаменимы при сборке каркасов, контейнеров, деревянной мебели, креплении облицовочных материалов

Применение: крепление различных материалов к поверхностям из фанеры, дерева, ДСП с помощью электрического или пневматического степлера.

Покрытие специальным клеем, препятствующим процессу окисления и обеспечивающим надежную фиксацию скоб в материале



Абсолютная точность геометрических размеров: универсальное применение с любым инструментом и материалом

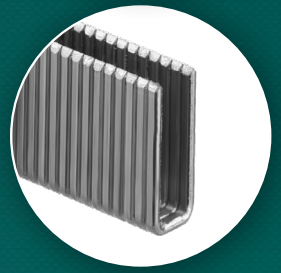

Сверхтвердая гальванизированная японская сталь с высоким пределом прочности

Инновационная система закалки препятствует изгибу во время удара

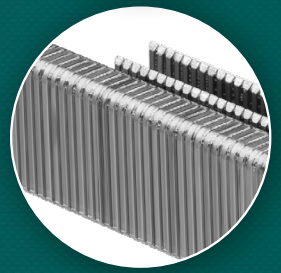

Тип степлера	Ширина спинки, мм	Длина спинки, мм	Толщина, мм	Высота (h), мм	Артикул
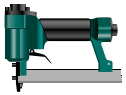 пневмо  электро	**1.0**	**6.0**	**1.00**	**15**	31789-15*
				20	31789-20
				25	31789-25
				30	31789-30

Фронтальный вид

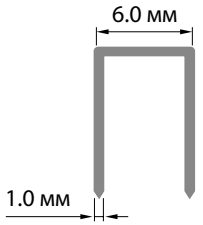

Вид сбоку

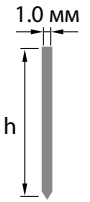



Упаковка: коробка

Шпильки для нейлера.
5000 шт. в упаковке

KRAFTOOL

PO.6
23 Ga





ОСНОВНАЯ ФУНКЦИЯ

Скрытое крепление древесины, ДВП, пластика между собой

Применение: крепление различных материалов к поверхностям из фанеры, дерева, ДСП с помощью электрического или пневматического степлера.

Покрытие специальным клеем, препятствующим процессу окисления и обеспечивающим надежную фиксацию скоб в материале



Маркировка, указывающая направление удара

Абсолютная точность геометрических размеров: универсальное применение с любым инструментом и материалом



Сверхтвердая гальванизированная японская сталь с высоким пределом прочности

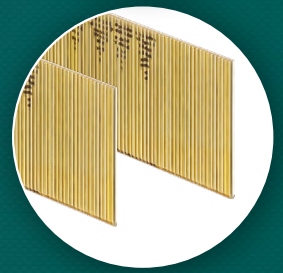

Тип степлера	Ширина, мм	Толщина, мм	Высота (h), мм	Артикул
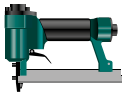 пневмо  электро	**0.64**	**0.64**	**15**	31786-15
			20	31786-20
			25	31786-25
			30	31786-30*

Фронтальный вид

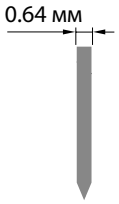

Вид сбоку

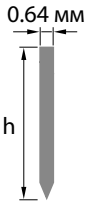



Упаковка:
пластиковая коробка

20-0387 / www.kraftool.ru / * Данный артикул представлен на фото.

Гвозди для нейлера.
5000 шт. в упаковке

KRAFTOOL

300
E | J | 47

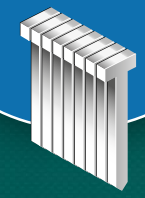

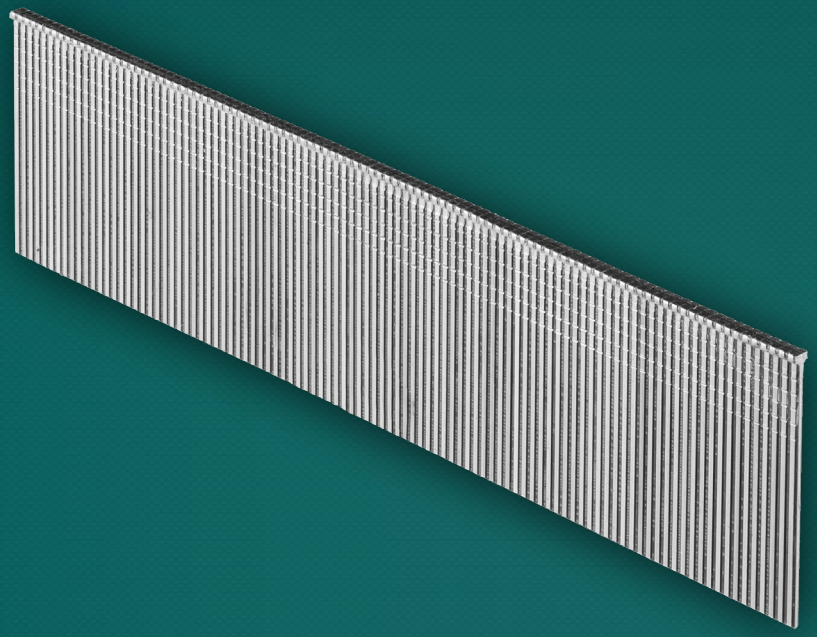

ОСНОВНАЯ ФУНКЦИЯ

Прочное крепление древесины, ДВП, пластика между собой

Применение: крепление различных материалов к поверхностям из фанеры, дерева, ДСП с помощью электрического или пневматического степлера.

Покрытие специальным клеем, препятствующим процессу окисления и обеспечивающим надежную фиксацию скоб в материале

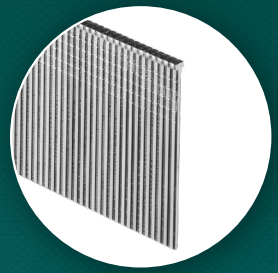

Абсолютная точность геометрических размеров: универсальное применение с любым инструментом и материалом



Сверхтвердая гальванизированная японская сталь с высоким пределом прочности

Инновационная система закалки препятствует изгибу во время удара

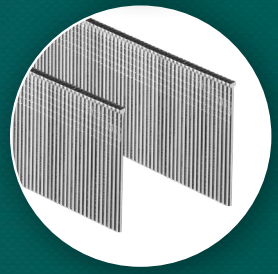

Тип степлера	Ширина, мм	Длина шляпки, мм	Толщина, мм	Высота (h), мм	Артикул
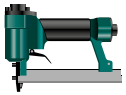 пневмо  электро	**1.25**	**2.0**	**1.0**	**20**	31785-20
				25	31785-25
				30	31785-30*
				35	31785-35
				40	31785-40
				45	31785-45
				50	31785-50

Фронтальный вид



Вид сбоку

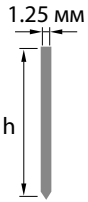



Упаковка: коробка

20-0387 / www.kraftool.ru / * Данный артикул представлен на фото.