Инструкция по установке

Renault Duster 2012-

Спойлер «Чистое стекло»

Комплектация

A) Спойлер «Чистое стекло» – 1 шт.

Требуемые инструменты

A) Скотч малярный;
B) Клей-герметик Teroson;
C) Пистолет для герметика;
D) Нож.

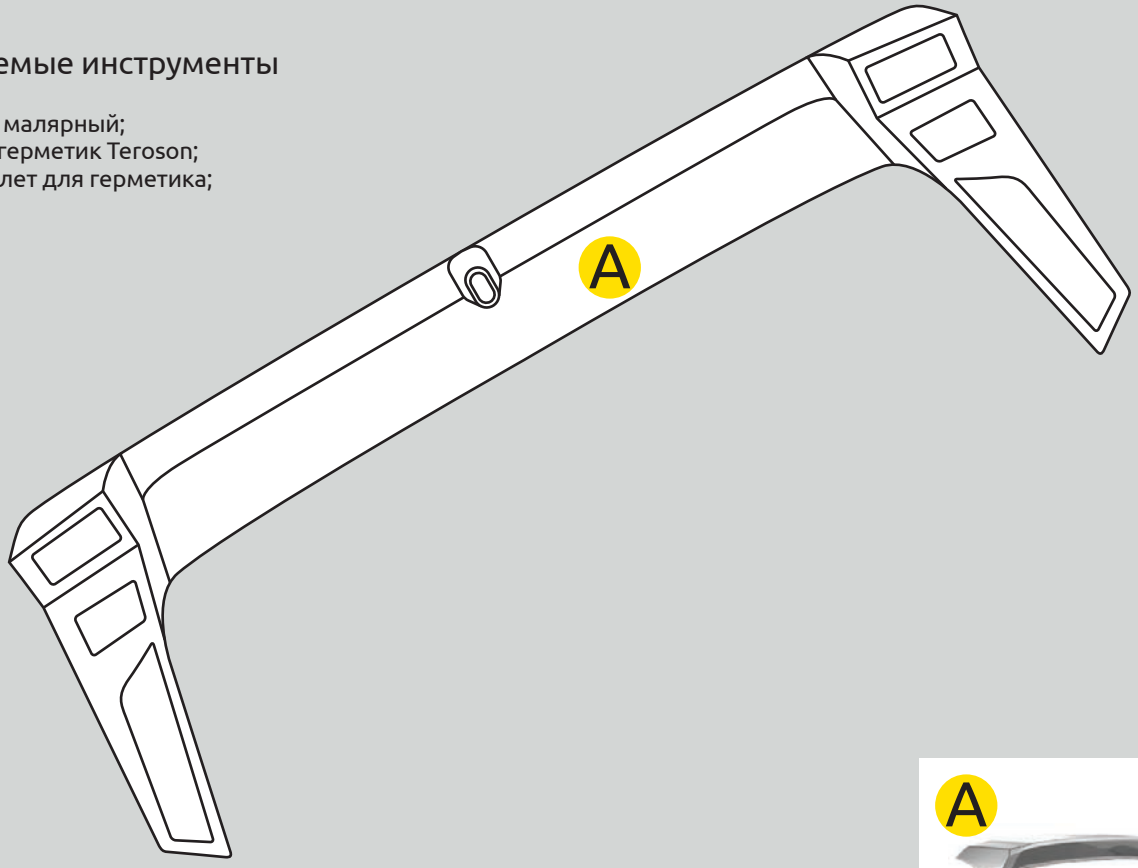

Требования к установке:

- Не устанавливать изделие на другую марку и модель автомобиля;
- Не устанавливать изделие в места не предусмотренные данной инструкцией;
- Не стучать по изделию металлическими и другими твёрдыми предметами (кувалда, лом, молоток, зубило и т.д.);
- Не подвергать изделие самостоятельным доработкам;
- Выполнять установку изделия строго руководствуясь данной инструкцией по установке.

Требования к эксплуатации:

- Избегать попадания влаги на изделие первые сутки после установки;
- Не протирать изделие кислотными и щелочными растворами и абразивными средствами.

ВНИМАНИЕ!

Перед монтажом необходимо обезжирить поверхность (раствор изопропилового спирта в воде 1:1) и высушить. Монтаж производить после полного высыхания праймера, при температуре не ниже 23°С. При монтаже в помещении рекомендуется высушить активатор адгезии промышленным феном. Первые сутки после установки избегать контакта детали с влагой!

ШАГ 1.
В местах нанесения клея ножом сделайте насечки небольшой глубины (отмечено красной штриховкой) .
Обработайте поверхность спойлера в местех, отмеченных желтым цветом, праймером из набора Teroson.

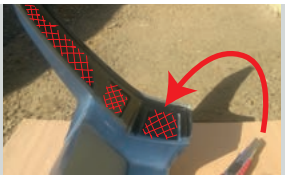

ШАГ 2.
Приложите спойлер к месту прилегания и отметьте края прилегания малярной лентой. Обработайте поверхность автомобиля (отмечено желтым цветом) праймером из набора Teroson. Нанесите на спойлер, на места, обработанные праймером, клей Teroson небольшим слоем (толщина 5-8 мм) тремя бороздками.

ВНИМАНИЕ!

На конструкционный элемент, выступающий в центре спойлера, насечки и герметик наносить не нужно!
При монтаже спойлера между этим элементом и поверхностью автомобиля должен оставаться небольшой ЗАЗОР. Этот конструкционный элемент выполняет роль разделителя воздушного потока, а так же роль «буфера», предохраняющего спойлер от повреждения в результате случайного надавливания сверху.

ШАГ 3.
Приклейте деталь к автомобилю, фиксируя её и сводя щели к минимуму. После выравнивания детали по геометрии автомобиля, плотно прижмите её к кузову, фиксируя малярным скотчем на время, не менее 48 часов.

Правила возврата товара:

Возврат товара надлежащего качества.
Покупатель имеет право отказаться от товара надлежащего качества: до момента получения товара в любой момент или в течение 7 дней с момента получения товара. Возврат товара возможен только при одновременном соблюдении Покупателем следующих условий: сохранение товарного вида, бирок, пломб, этикеток и т.д., сохранение потребительских свойств товара, товар не находился в употреблении, наличие документов, подтверждающих факт приобретения товара. Для возврата товара надлежащего качества, Покупатель в установленные сроки должен направить Продавцу требование о возврате товара с приложением самого товара и документов. Такое требование и товар должны быть доставлены Продавцу по его адресу. Если товар будет доставлен с повреждениями, Продавец имеет право не принимать товар и не возвращать деньги. В этом случае претензии Покупатель должен предъявлять транспортной компании, повредившей товар в процессе доставки. Возврат денежных средств (при условии соблюдения Покупателем требований закона о возврате товара) осуществляется в течении 10 банковских дней с момента получения Продавцом соответствующего требования. Возврату подлежит сумма, уплаченная покупателем за товар, за исключением расходов на возврат товара.

Возврат товара ненадлежащего качества.
Покупатель ОБЯЗАН в момент получения товара вскрыть упаковку и проверить товар на наличие внешних дефектов. В случае обнаружения таковых, должен быть составлен АКТ в двух экземплярах (в котором перечислены ВСЕ недостатки) подписанный представителем Транспортной компании (Доставщика) и Покупателем. Без данного АКТА претензии по дефектам, которые могут быть обнаружены простым визуальным осмотром, не принимаются. Покупатель, обнаруживший брак в товаре по своему усмотрению может потребовать: замены товара на аналогичный или на другой товар с перерасчетом цены, уменьшить стоимость товара соразмерно недостаткам, устранить недостатки (возместить расходы на такое устранение), вернуть товар продавцу с возвратом уплаченных денежных средств. Адрес для предъявления претензий: Самарская обл. г. Тольятти ул Вокзальная 102-а. Все претензии принимаются исключительно в письменном виде.

телефон технической службы поддержки
8 (800) 555 20 90
(звонок по россии бесплатный)
www.ptuning.ru

ссылка на видео инструкцию:
http://www.youtube.com/user/theptgroup