30мин.

Техническая поддержка:

8-800-333-72-16

e-mail: engineer@russtal-group.ru

Инструкция по установке

автомобильное дополнительное оборудование

Hyundai Santa Fe 2012-

Защита заднего бампера (уголки)

Установка

Крепежные элементы:

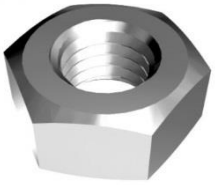			

- Установить левое крепление как показано на фото, используя штатные резьбовые отверстия

- Правое крепление установить аналогично левому

- Навесить защиту заднего бампера на крепежи

- Выставить зазоры.

- Протянуть резьбовые соединения, момент затяжки М10(43-49Нм).